

כריסות שירותי נכים

תכנית ריצוף מפלס +1.25

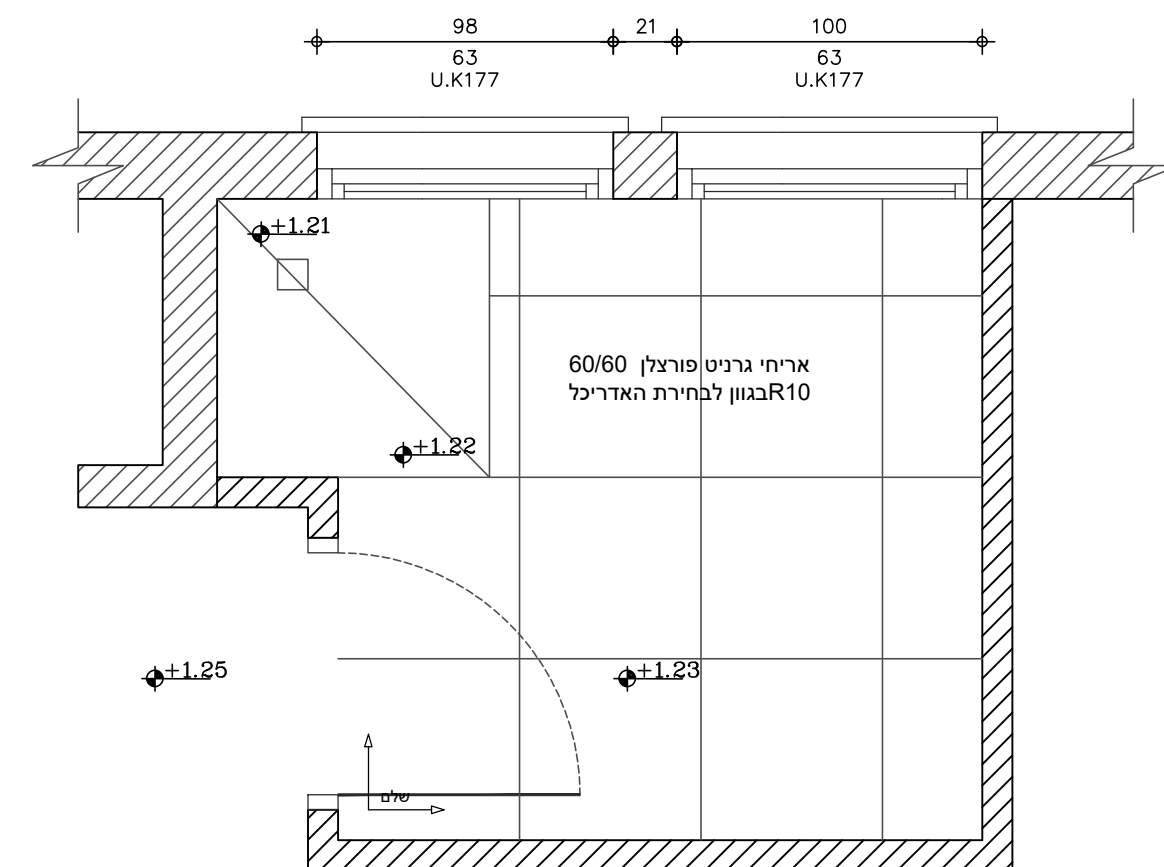

תכנית מפלס +1.25

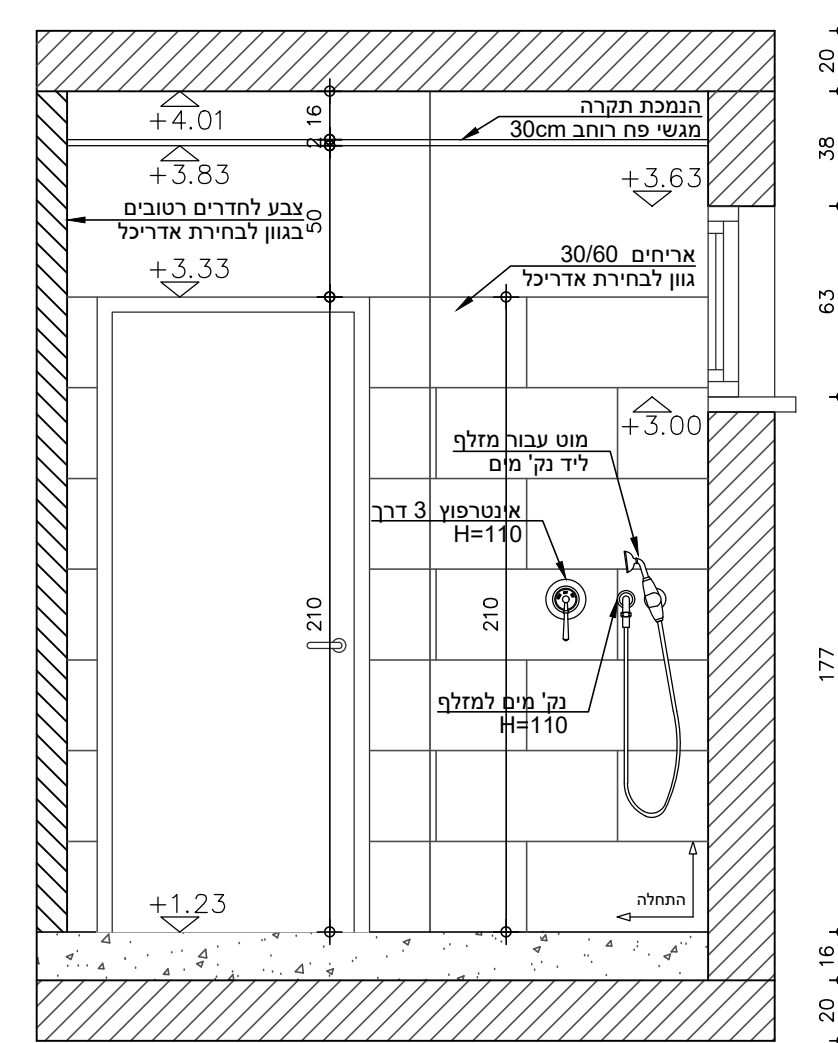
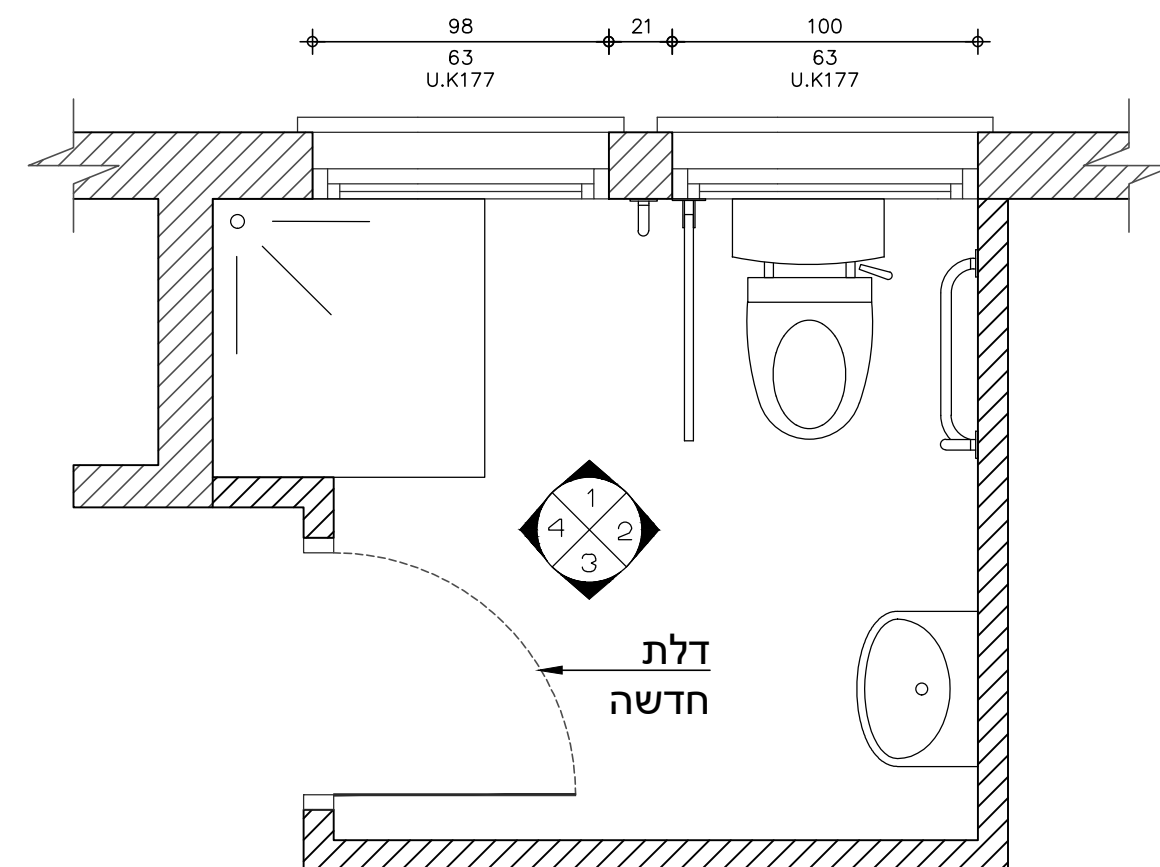

4 כר'יסה

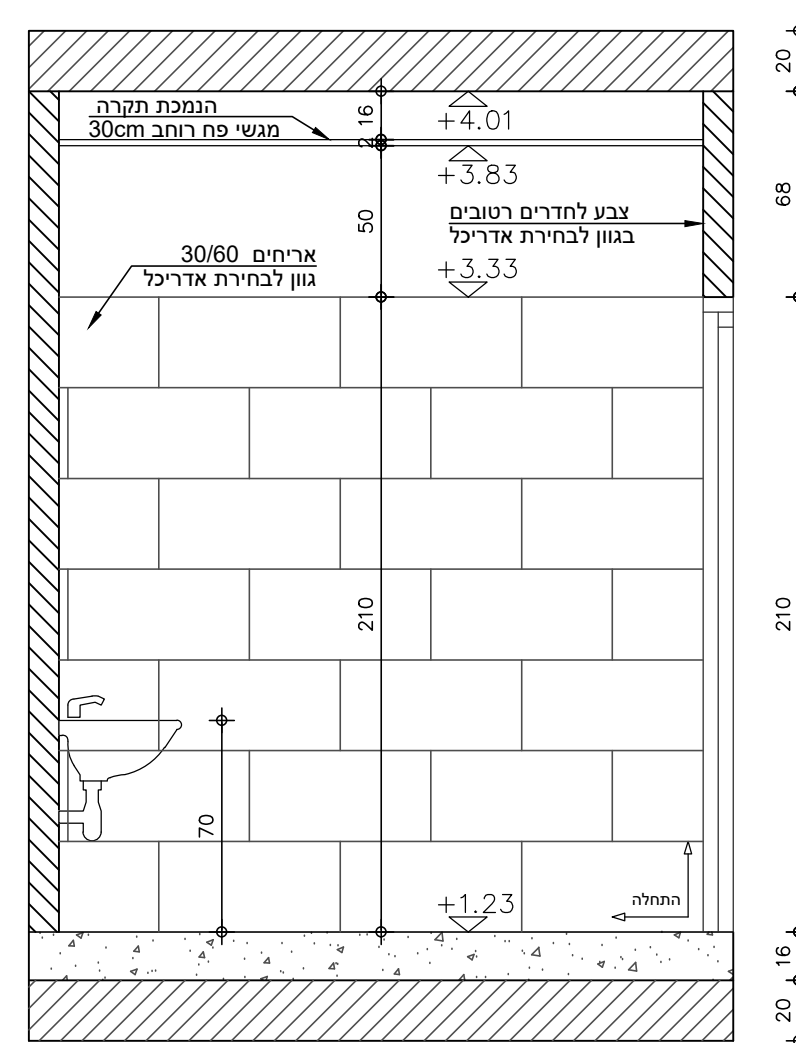

### כריסה 3

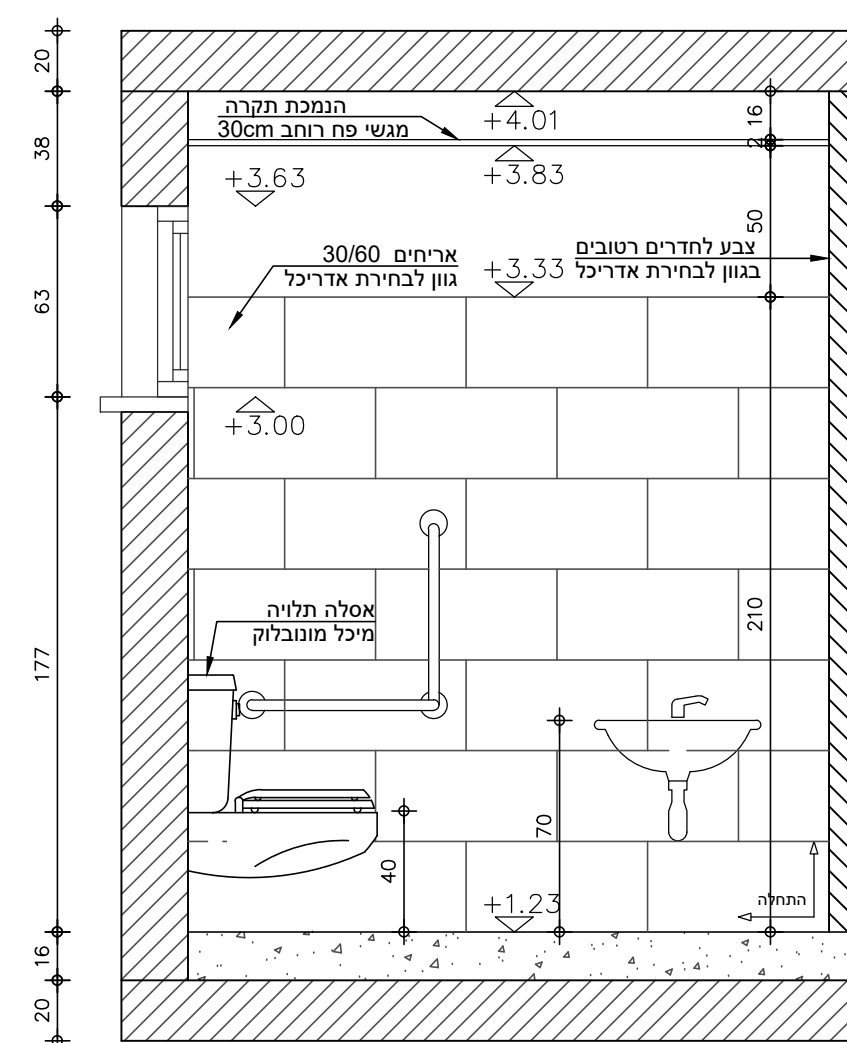

כריסה 2

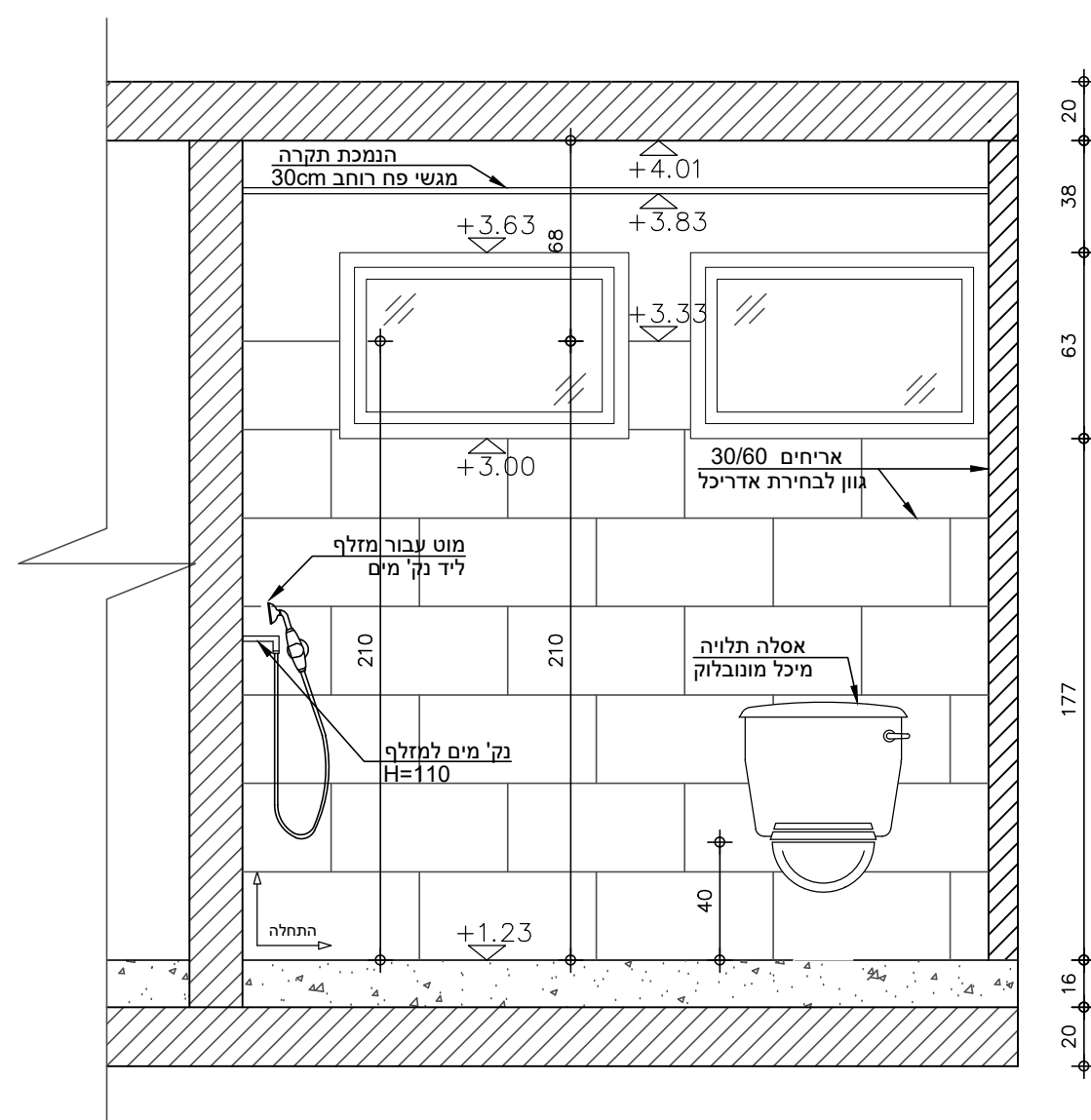

כריסה 1

<div style="display: flex; justify-content: space-between;"> <div> <p><b>EDİ</b></p> <p>Education Design International Israel</p> </div> <div> <p>בן-דוד קונסולטנט אדריכלות לילדים ולנוער</p> <p>052-3728002 □ studio@cbd-arch.com □ cbd-arch.com □</p> </div> </div>					
<p>לקוח: ---</p>		<p>תכנית: מריסות שירותי נכים</p>			
<p>כתובת:</p>		<p>גיליון מספר:</p>			
<p>29.07.2024</p>		<p>קנ"מ: 1:25</p>		<p>גודל גיליון: A1</p>	
<p>חתימת הלקוח לאישור התכנית:</p>					
<p> <input type="radio"/> לעיון            <input checked="" type="radio"/> לאישור            <input type="radio"/> למכרז            <input type="radio"/> לביצוע       </p>					
<p>         1. על המבצע לבדוק את התאמת התכנית בשטח, לפני הבניה, ולבקר את המידות. על כל טעות ואילו אי התאמה יש לעדכן משרד מתכנן.          2. אין לקבוע מידות עפ"י שרטוט. המידות המחייבות הן מידות שנמדדו בשטח לאחר ביצוע          3. המידות בתכנית הן ברוטו - ללא חיפוי גמר          4. יחכנו שינויים בהתאם להוראות הביצוע הסופי          5. כל התכניות נשארות רכוש המתכנן: אין לעשות בהן שימוש ללא אישור בכתב מהמתכנן          6. כל ההערות תקפות אלא אם צויין אחרת       </p>					
<p>מעקב שינויים</p>		<p>הערות</p>			
<p>מס' תאריך</p>		<p>תיאור השינוי</p>			
<p>1.</p>					
<p>2.</p>					
<p>3.</p>					
<p>4.</p>					
<p>5.</p>					
<p>6.</p>					
<p>7.</p>					